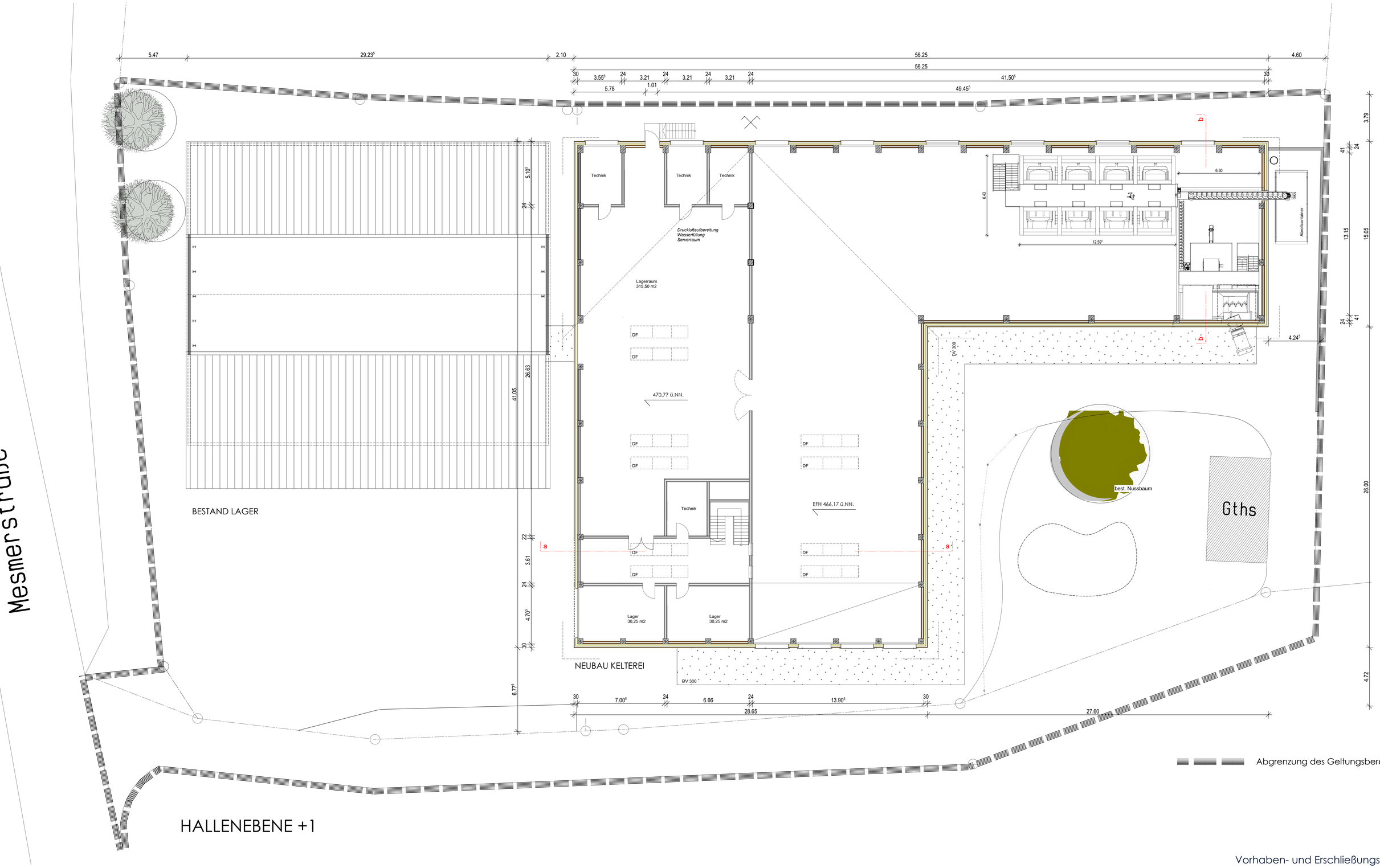

Vorhaben- und Erschließungsplan

zum vorhabenbezogenen Bebauungsplan
`Hundsrücken - Keltereibetrieb des Winzervereins Meersburg´

ARCHITEKTURBÜRO MOHR

Entwurfsplanung_b_01

EFH (Erdgeschossfußbodenhöhe) = EG - FFB = 466,17 ü.NN.

Projekt: **Neubau Kelterhalle**
88709 Meersburg, Messmerstraße, Flst.-Nr. 836

Planinhalt: Grundriss Hallenebene +1

Maßstab: 1:100
Datum: 25.03.2021

Bauherr:
Winzerverein Meersburg eG
Martin Frank
Kronenstraße 19
88709 Meersburg

Planung + Bauleitung
Freier Architekt, Dipl.Ing.
Alexander Mohr
Kapellenweg 9
88090 Immenstaad
Tel: 07545/6227

Gez.: A.Kormann
Plan-Nr. EP 02

H/B = 841 / 1189 (1.00m²)
Allplan 2020