

Erweiterung Gewerbegebiet Toren

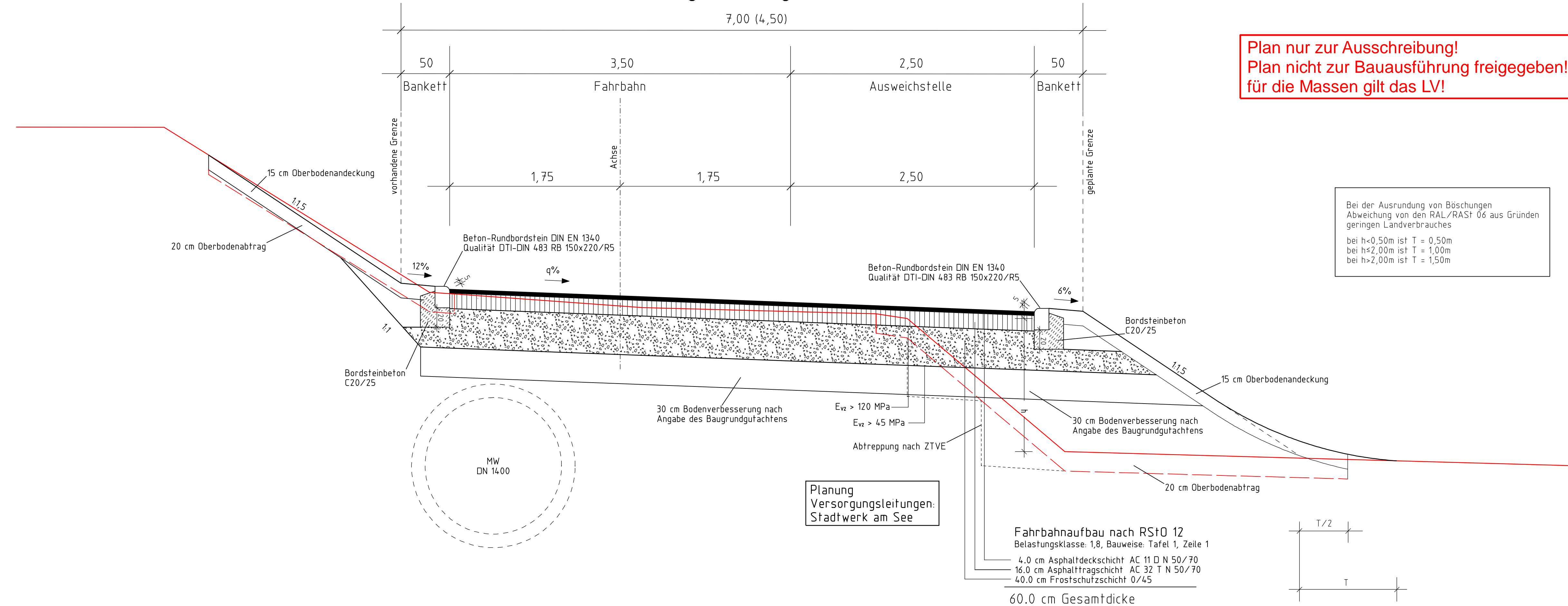

Plan nur zur Ausschreibung!
Plan nicht zur Bauausführung freigegeben!
für die Massen gilt das LV!

Nr.	Art der Änderung	Datum	Name

Koordinatensystem: UTM
Bezugshöhen-System: DHHN2016

Entwurfsbearbeitung:

- Verkehrsanlagen
- Wasserwirtschaft
- Bauleit-/Umweltplanung
- Vermessung

INGENIEURBÜRO
DIPL.-ING. K.LANGENBACH GmbH
BERATENDE INGENIEURE VBI

Datum: Juni 21
Zeichen: LaD

bearbeitet: Juni 21
gezeichnet: Juni 21
FaA

72488 SIGMARINGEN, In der Au 11
TEL:07571/7445-0 FAX:07571/7445-66 E-Mail: info@langenbach.de
in Kooperation mit:
K. Langenbach Dresden GmbH
Alemannenstraße 15A, 01309 Dresden, Tel.: 0351/31541-0

geprüft: 30.06.2021
D. L.

BAUHERR: **Meersburg am Bodensee**

ANERKANNT BAUHERR.

MASSNAHME:
Erweiterung Gewerbegebiet Toren in Meersburg
- Ausführungsplanung -

bearb.:
gez.:
gepr.:

Straßenquerschnitt
Maßstab M 1:25

UNTERLAGE 14
PLAN 1