

Erweiterung Gewerbegebiet Toren

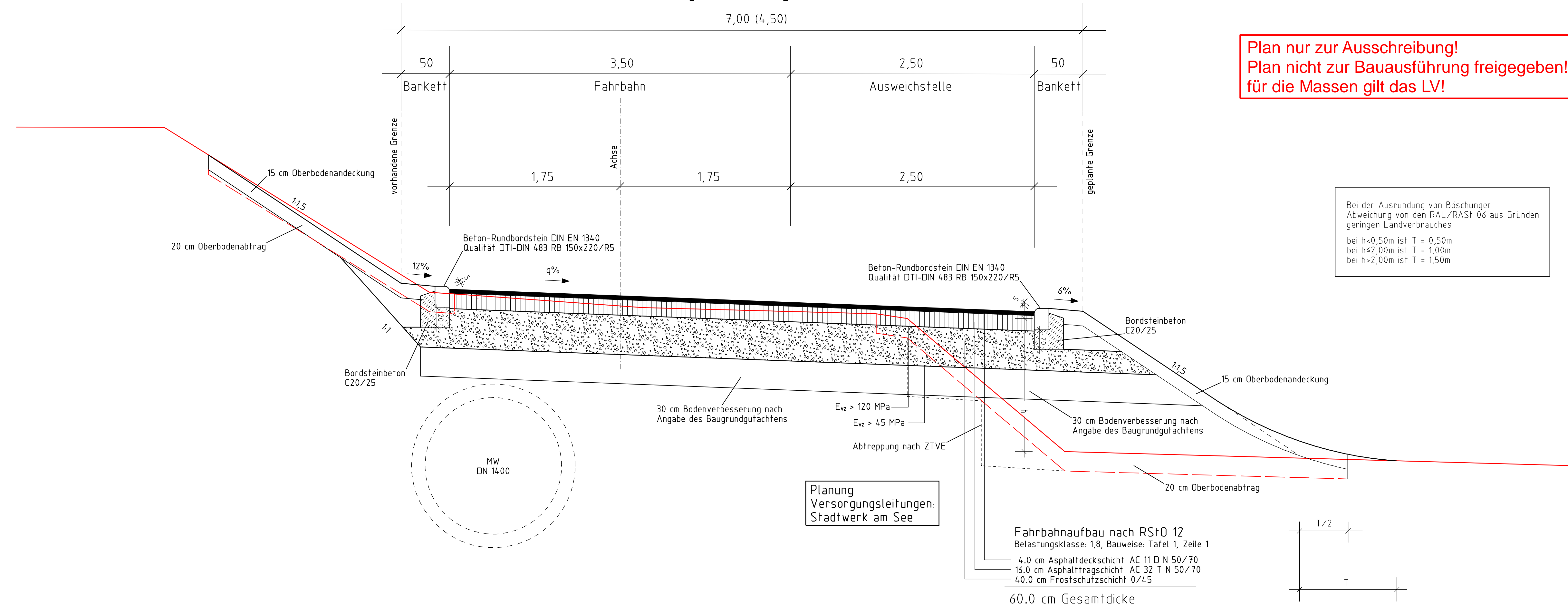

Plan nur zur Ausschreibung!
Plan nicht zur Bauausführung freigegeben!
für die Massen gilt das LV!

Bei der Ausrundung von Böschungen
Abweichung von den RAL/RASt 06 aus Gründen
geringen Landverbrauches
bei $h < 0,50\text{m}$ ist $T = 0,50\text{m}$
bei $h \leq 2,00\text{m}$ ist $T = 1,00\text{m}$
bei $h > 2,00\text{m}$ ist $T = 1,50\text{m}$

Planung
Versorgungsleitungen:
Stadtwerk am See

Fahrbahnaufbau nach RStD 12
Belastungsklasse: 1,8, Bauweise: Tafel 1, Zeile 1
4.0 cm Asphaltdeckschicht AC 11 D N 50/70
16.0 cm Asphalttragschicht AC 32 T N 50/70
40.0 cm Frostschutzschicht 0/45
60.0 cm Gesamtdicke

Nr.	Art der Änderung	Datum	Name

Koordinatensystem: UTM
Bezugshöhen-System: DHHN2016

Entwurfsbearbeitung:

- Verkehrsanlagen
- Wasserwirtschaft
- Bauleit-/Umweltplanung
- Vermessung

INGENIEURBÜRO
DIPL.-ING. K.LANGENBACH GmbH
BERATENDE INGENIEURE VBI

Datum: Juni 21
Zeichen: LaD
bearbeitet: Juni 21
gezeichnet: Juni 21
FaA

72488 SIGMARINGEN, In der Au 11
TEL:07571/7445-0 FAX:07571/7445-66 E-Mail: info@langenbach.de
in Kooperation mit:
K. Langenbach Dresden GmbH
Alemannenstraße 15A, 01309 Dresden, Tel.: 0351/31541-0

geprüft: 30.06.2021
D. L.

BAUHERR: **Meersburg am Bodensee**

ANERKANNT BAUHERR.

MASSNAHME:
Erweiterung Gewerbegebiet Toren in Meersburg
- Ausführungsplanung -

bearb.:
gez.:
gepr.:
Straßenquerschnitt
Maßstab M 1:25
UNTERLAGE 14
PLAN 1